



## 家づくり用語集

### 片流れ屋根

一方向だけに勾配のある形状の屋根。  
外観がシャープでダイナミックな雰囲気になります。  
屋根裏空間が出来るので、収納スペースなどへの  
活用が可能です。



## 株式会社フォーセンス

〒330-0854  
埼玉県さいたま市大宮区桜木町1丁目  
398-1 アドグレイス大宮7F

TEL : 048-741-9125  
FAX : 050-3537-6440

## おうちがしあわせ ～年末恒例の大掃除に異変？～

残すところ後2カ月で今年も終わりですね。年末の大仕事と言えば「大掃除」ですが、最近の調査では少し意外な声も聞かれます。

### 年末に大掃除はもう古い！？

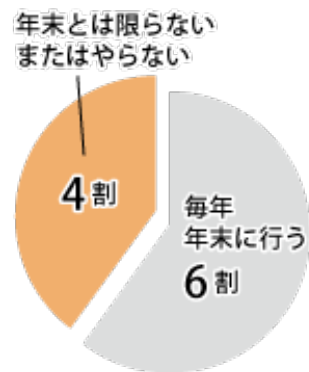

大掃除は毎年行っていますか？という問いに対し、「毎年年末に行う」人が約6割と最多でしたが、「年末とは限らない、もしくははやらない」という回答が約4割に上りました。

核家族化や少子高齢化など日本の家庭事情が変化  
する中で、年末の大仕事も  
1年を通して定期的に行う事  
でゆっくりと年末年始を過ご  
す家庭が増えているのかも  
しれませんね。

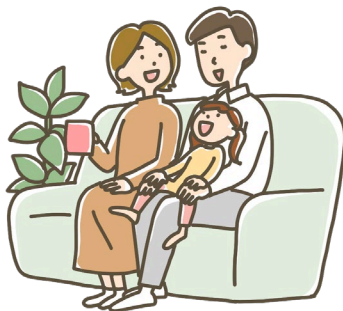

### 一番きれいにしたいけど一番大変？

「一番気合いを入れて大掃除するのはどこですか」という質問では

1位…キッチン  
2位…窓  
3位…お風呂

となっています。また、「誰かに頼んでしまいたいと思うのはどこですか」という質問の結果は

1位…キッチン  
2位…お風呂  
3位…窓

となりました。  
キッチンはやはり重要な場所。きれいにしたいけれど、換気扇やレンジまわりなど手のかかる場所も多いので「プロにお願いしたい」と思ってしまうですね。  
皆様の家では、大掃除はどのようなスタイルで行っていますか？



# 住まいる通信

2024

11

発行日2024年11月1日

月号



1
食の旬暦・・・・・・・・・・1
家づくりのワンポイント
アドバイス・・・・・・・・・・2
暮らしのマナー・・・・・・・・2
家を建てよう・・・・・・・・3
住まいのヒント・・・・・・・・3
家づくり用語集・・・・・・・・4
おうちがしあわせ・・・・・・4

イラスト:ばるばる

## 食の旬暦

### 11月【千歳飴】

11月15日は七五三の日。七五三は、子供たちの健やかな成長と神様のご加護を願うお祝いの日。現在では、女の子は3歳と7歳、男の子は5歳で祝いますが、昔は、3歳は男女ともに、5歳は男の子、7歳は女の子と決まっていた。

もともとはじまりは平安時代。「髪置(かみおき)」(男女共に3歳になると髪を伸ばし始めるという祝いの儀式)、「袴着(はかまぎ)」(5歳の男の子が初めて袴をつける儀式)、「帯解(おびとき)」(女の子が7歳になると初めて本式の帯を締める儀式)という3つの儀式に由来しているそうです。昔は幼児の死亡率が高く「7歳までは神の子」と言われ、7歳になって初めて人間の世界に参加するという考えがあったようです。

さて、七五三につきものの「千歳飴」の始まりはいつでしょう？江戸時代の浅草で飴売りの七兵衛が、紅白の棒状の飴を、「千年飴」「寿命糖」と名付けて長い袋に入れ、売り歩いたのが始まりと言われています。千歳飴は子どもの長寿を願い、粘り強く細く長い形状で、縁起の良い紅白の飴となっています。飴を入れる袋にも、縁起の良い鶴亀や松竹梅が描かれ、長寿と健康を願う縁起物となりました。子供の健康と幸せを思う親たちは、長寿を願うこの飴を七五三を祝う子供たちに持たせるようになったとい

います。  
七五三は日本の伝統行事ですが、近年では晴れ着も洋装の子供たちが増え、千歳飴の袋も鶴亀や松竹梅ではなく、子供たちに人気のキャラクターの柄も多いそうです。





住宅設備の基礎知識〈浴室編〉

■浴室の種類

毎日の疲れを癒してくれる浴室。浴室の施工法は大きく分けて2つの方法があります。

在来工法

各々の家ごとの条件に合わせ、浴槽やタイルなどを選び現場で作る方法。  
(メリット)  
寸法の制限などがなく、間取りなども自由に出来ます。  
(デメリット) 工期が長くなり工費も高くなります。

システム(ユニット)バス

パッケージ化された部材を現場で組み立てる方法。  
(メリット)  
軽量で工期も短く工費も安くなります。工場生産の為、性能が均一です。  
(デメリット)  
在来工法よりは自由度は低く、規格サイズの為スペースが合わないと思えない場合も。

■システムバスが一般的？

システムバスは防水性が高い為、2階の浴室にも最適です。また最近では、デザイン性や清掃性にすぐれた製品が多い為、リフォームをはじめ、新築でもシステムバスを取り入れる人がほとんどの様です。

■システムバスの一般的なサイズ

システムバスのサイズは床面積で表され、主に0.75坪サイズ(1216)、1坪サイズ(1616)、1.25坪サイズ(1620)の3種類が多く使われます。  
注文住宅を建てる際、多くの場合、1坪サイズか1.25坪サイズを選ぶ人が多いようです。

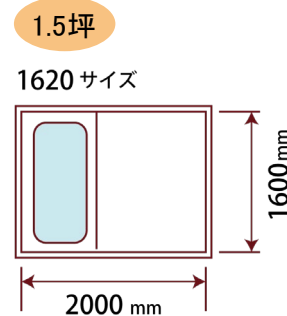
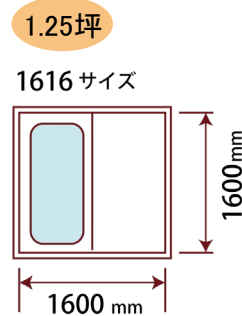
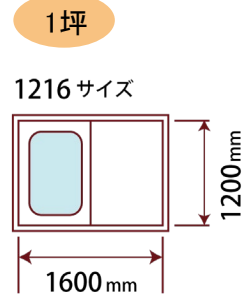

1坪サイズと1.25坪サイズの主な違いは洗いの場の広さ。子どもと一緒に入浴したり、介護が必要な場合などは洗い場が広いタイプが使い勝手が良いでしょう。

暮らしのマナー ～欠席理由の伝え方～

披露宴や結婚式に招待された時、出席できない場合は、返信ハガキの余白部分に欠席理由を簡潔に書いて出しましょう。

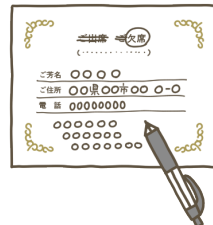

仕事の場合...

「多忙につき・・・」では失礼なので、「当日は出張で」「どうしても仕事の都合がつかず・・・」など、当たり障りのない内容を書きましょう。

他の結婚式と重なったら...

「あいにく先約がございまして・・・」と言書きましょう。

病気やケガ、不幸があった場合...

縁起を配慮して、具体的な内容ではなく「やむを得ない事情で・・・」などとしておき、後日伝えるようにしましょう。

出席できずにご祝儀を送る場合、金額は出席の時の半額をひとつの目安に。急遽キャンセルした時は出席時と同じ金額を包むのがマナーです。

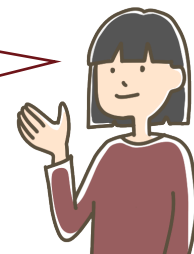

家を建てよう

vol.11 内装材の選び方①

**壁材の種類**

- クロス**
  - 紙: 高級感あり、調湿効果あり、汚れ落としにくい、価格は高め
  - 布: デザイン豊富、調湿効果は劣る、メンテナンスは楽、価格は比較的安い
- 珪藻土**: 珪藻(植物プランクトン)が化石化したもの。調湿は優れるが、ヒビ割れが生じることも。色や肌合いを楽しめるが、強くこすり続けると色褪せたりすることもある。
- 漆喰**: 石灰に水と砂を混ぜたもの。昭和初期～中期は最も一般的。
- じゅらく壁**: 樹脂に砂や顔料を混ぜて吹きつける。ポピュラーなのはビニールクロスですが、シックハウス対策や風合い重視で自然素材も人気です。

素材に塩ビを使わない健康に配慮したオレフィン紙やケンパ紙も注目されている

住まいのヒント ～住まいの顔「表札」～

玄関に必ずある「表札」。どのようなイメージをお持ちですか？最初にイメージするのは、石や木でできた板状のものに名前を彫ったものではないでしょうか。  
ところが最近では、素材やデザインも様々な個性的な表札が多く登場しています。例えば・・・

㈱美濃クラフト

■アイアンクラフト表札

『シンプルでも存在感があるデザインが欲しい』最近流行りのスタイルにもアイアンクラフト表札はぴったりです。

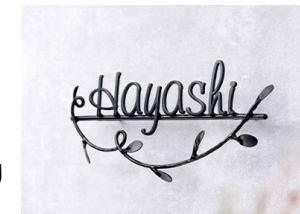

■ガラス表札

色・形・独特の透明感。作り方によって様々な表情をみせるガラスたち。きっとお気に入りの表札が見つかります。



住宅の外観が多様になったことに加え、ガーデニング人気によって門柱やフェンスなどのエクステリアに関心が集まり、表札にも個性を求める傾向が出てきているようです。

表札のはじまりは？

表札は、住まいの印象を左右する大切な存在ですが、日本で普及し始めたのはいつ頃なのでしょうか？

意外にもそのきっかけは大正12年に発生した「関東大震災」だそうです。被災により町の様相がすっかり変ってしまった為、その家ごとに「この家には私たちが住んでいますよ！」と表す為、に名前を掲げる人が多くなり普及したそうです。また、一方で明治時代から郵便制度が始まり、配達人がその家の住む人の名前を把握できるように住所だけでなく、家族全員の名前を記したいいわゆる「家族表札」という形態の表札が普及していったそうです。

玄関は住まいの顔。表札一つでも雰囲気が大分変わりますよ。インターネットの検索でも「表札」と入れるだけで様々なメーカーの情報が出てきます。家族みんなで選んでみてはいかがでしょうか。